

Instructivo para Cursar a Distancia

V1.1

El presente Documento contiene la información necesaria para poder iniciar a Cursar a Distancia. Nuestra metodología se basa en el uso de Internet de Banda Ancha para poder establecer contacto entre el Alumno, el Tutor y el Equipo Remoto el cual es independiente del sistema operativo instalado en su computadora. Por ello es necesario seguir estos pasos para que el cursado sea sencillo de realizar.

A. Contactar con el Tutor

- 1) El tutor es la persona que se encuentra asistiendo al alumno durante sus clases. Siempre podrá ser contactado en los horarios establecidos vía MSN o sino vía correo electrónico para despejar dudas y realizar consultas.
- 2) La dirección de correo electrónico del tutor es: tutoredicat@hotmail.com

B. Programa de Conexión Remota

- 3) Ingresar al sitio web del Instituto, www.icatargentina.com.ar
- 4) Ir al menú **Metodología de Estudio > Capacitaciones a Distancia**
- 5) Descargar el programa de Conexión Remota e instalarlo.

Nota: Tenga en cuenta que hay 2 versiones, siendo una la recomendada para instalar en la PC de su hogar y la otra para ser utilizada en un Cyber.

- 6) Una vez instalado el programa de Conexión Remota se deberá iniciar el mismo.

C. Conexión al Equipo Remoto

- 1) El software solicitará el ID de Asociado, el cuál identifica a las computadoras disponibles para poder cursar, el cuál le será proporcionado por el tutor.



Ingresar el ID de la Computadora proporcionado por el tutor.

Realizar un clic en el botón "Conectar con Asociado"

- 2) Una vez ingresado el ID deberá realizar un clic en el botón Conectar con Asociado.
- 3) El programa nos presentará otra ventana para el ingreso de la Contraseña de Autenticación, la misma es: **123456**. Una vez ingresada se debe realizar un clic en el botón Iniciar Sesión.

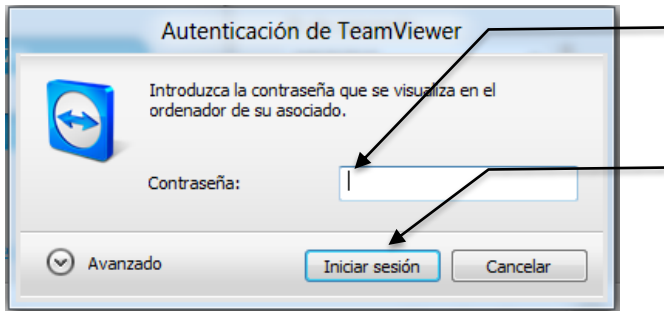

Ingresar la contraseña de
Autenticación: 123456

Realizar un clic en el botón
"Iniciar Sesión"

4) De esta manera se abrirá el escritorio de la computadora Remota con la cual podrá iniciar a cursar.

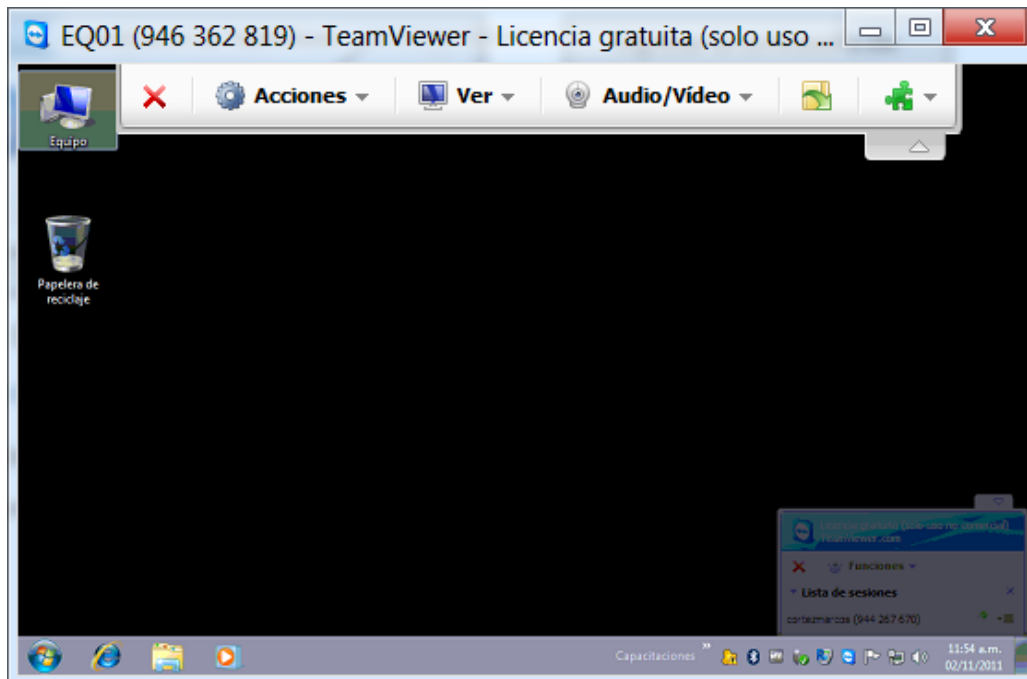

D. Configurar el Equipo Remoto

El equipo remoto inicia con una configuración predeterminada que puede ser modificada desde la barra de herramientas que se presenta en la parte superior. La barra puede ocultarse o mostrarse realizando un clic en el botón con forma de flechita que posee en su parte inferior.



Ocultar o Mostrar
la Barra de Control

Las opciones recomendadas a modificar son:

 **Ver** ▾ 1) **Menú Ver > Calidad > Optimizar Calidad**. Con esta configuración se mejora la imagen que se recibe del equipo remoto.

 **Ver** ▾ 2) **Menú Ver > Resolución de Pantalla > 1024 x 768**. Con esta configuración puede adaptar el tamaño del escritorio remoto a la resolución de su Monitor.

Nota: Si no la conoce recomendamos que elija **(1024 x 768)** u **(800 x 600)**.

 **Ver** ▾ 3) **Menú Ver > Vista > Pantalla Completa**. Con esta configuración podrá trabajar con la pantalla completa del monitor del equipo remoto.



E. Comenzar a Cursar

- 1) Para iniciar el curso es necesario realizar un clic en el **menú Capacitaciones** de la Barra de Tareas donde encontrará las capacitaciones y sus respectivos Asistentes. Una vez seleccionado el módulo correspondiente, por ejemplo Windows 7, iniciará el Asistente con el cuál Ud estudiará.

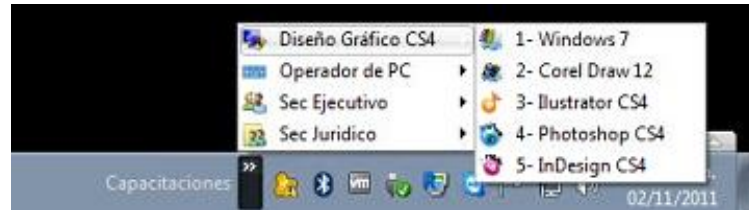

- 2) También podrá consultar con el Tutor via chat utilizando el Messenger con la dirección tutoredicat@hotmail.com o utilizando el chat interno del programa de Control Remoto. Esta última opción se encuentra en la Barra de Control en el menú **Audio/Video > Chat**.



F. Controles de los Asistentes

Los asistentes son los programas educativos que lo guiarán en el cursado y le proporcionarán los contenidos tanto teóricos como prácticos. Por ello es fundamental que Ud. sepa el manejo de los mismos.

El asistente se divide en 2 sectores:

- 1) El **Sector Derecho** presenta los contenidos teóricos y los ejercicios a realizar. Se maneja con los controladores de desplazamiento de la barra derecha o con la ruedita del mouse girándola hacia arriba o hacia abajo permitiendo que la hoja se desplace. Al final de cada hoja se encontrará con una oración de color azul que le indicará que debe hacer, ya sea pasar a otra hoja o cambiar de tema.

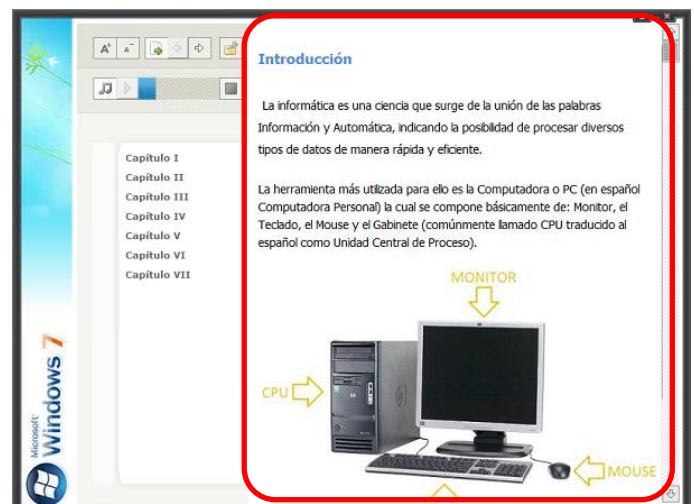

También presentará oraciones en color que son enlaces a diversos objetos:

Oraciones Verdes: Ver imagen -> Son enlaces a Imágenes grandes que no se pueden presentar en la pantalla del asistente.

Oraciones Violetas: Ver ejercicio -> Son enlaces a las prácticas (se explican en la próxima Hoja)

Oraciones Rosadas: Ver Solución -> Son enlaces a los videos de resolución de las prácticas.



2) El **Sector Izquierdo** presenta los controles y los capítulos en que se dividen los módulos. A su vez, cada capítulo se divide en temas los cuáles se componen de una o más páginas que se presentan en el sector derecho.

Para cambiar de páginas se utilizarán los botones con forma de flechas que se encuentran en la parte superior ya sea para avanzar o para retroceder las mismas.

Cuando se finaliza un tema, solo debe realizarse un clic en el tema siguiente. En caso de haber terminado un capítulo se realizará un clic en el primer tema del capítulo siguiente.

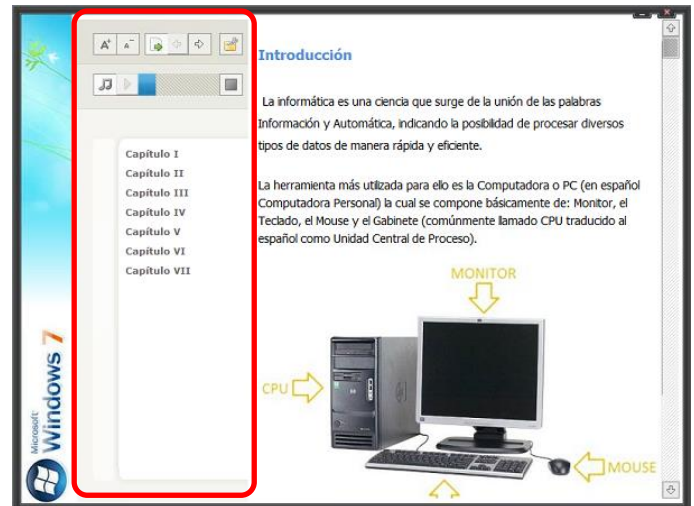

Para cerrar el asistente sólo debemos realizar un clic en el botón con forma de X que se encuentra en la esquina superior derecha.

G. Resolución de los Ejercicios

Los ejercicios se presentan cuando se realiza un clic en el enlace correspondiente. Se presentan en una ventana aparte con un listado de pasos a ejecutar para poder llevar adelante la práctica encontrando al final de los mismos los videos de resolución de los mismos.

Una vez finalizado un ejercicio se debe cerrar la ventana del mismo para que vuelva a aparecer la ventana del asistente para así poder continuar.

H. Prácticas Accesorias y Exámenes

Al finalizar cada asistente se deberán realizar prácticas Accesorias que integran los conceptos más importantes desarrollados durante el cursado. Una vez resueltas las prácticas se deberá rendir el examen correspondiente al mismo.

Los exámenes se evalúan en 2 instancias, Teoría y Práctica. La Teoría se evaluará con un cuestionario de opciones múltiples de 10 preguntas mientras que la práctica se evaluará con la resolución de un ejercicio propuesto por el Tutor.

En caso de desaprobado alguna de las 2 instancias se podrá recuperar sólo la que se desaprobó. Tanto los exámenes como los recuperatorios se deben aprobar con una nota igual o superior a 7.