



Instructivo para Instalar y Utilizar Skype

El presente documento contiene la información necesaria para poder instalar el software de mensajería Skype necesario para realizar las consultas durante el cursado.

Skype es un programa que permite utilizar servicios de mensajería instantánea, video llamadas y llamadas de PC a PC, además de llamadas de PC a línea telefónica. La comunicación entre usuarios de Skype es totalmente gratuita, a excepción de las llamadas realizadas a teléfonos, las cuales son un servicio pago.

Actualmente, trabaja con cuentas de correo electrónico que sean propiedad de Microsoft, entre ellas: Hotmail, Live y Outlook.

Entre las muchas ventajas de usar un programa de mensajería como Skype podemos mencionar:

- a) Permite tener un contacto directo con el Instructor durante todo el día, independientemente del horario de cursado.
- b) Podemos reservar o cancelar las clases durante cualquier momento del día.
- c) Las consultas pueden ser resueltas con mayor rapidez ya que el sistema informa cuando se realiza una consulta.
- d) Brinda mayor comodidad al no tener que interrumpir el uso de la PC.

A. Descargar el Instalador

- 1) Ir al sitio web de Skype (<http://www.skype.com/es/>) y realizar un clic en Descargas.

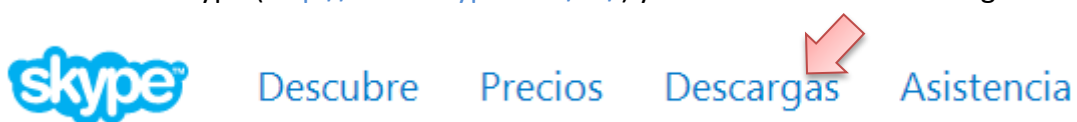

- 2) Buscar el enlace que dice Descargar Skype para el escritorio de Windows.

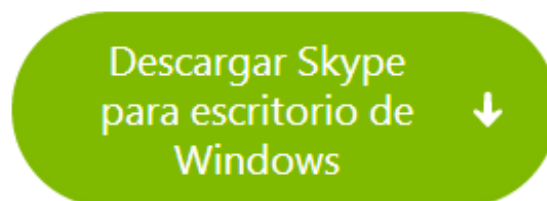

- 3) Guardar el archivo de instalación de Skype y, a continuación, abrirlo para instalar Skype.



B. Instalación de Skype

- 1) Seleccionar el idioma Español y Aceptar las Condiciones de Uso de Skype y la Política de Privacidad de Skype.

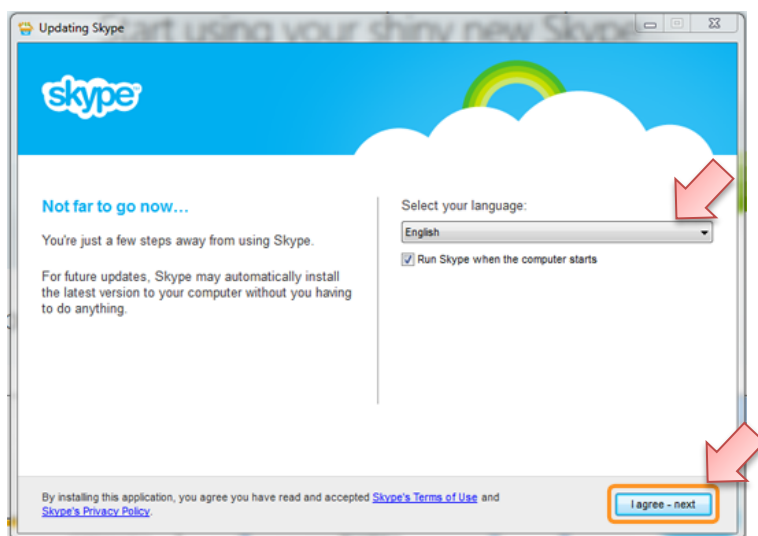

- 2) Desmarcar la opción Hacer de Bing mi buscador antes de hacer clic en **Continuar**.

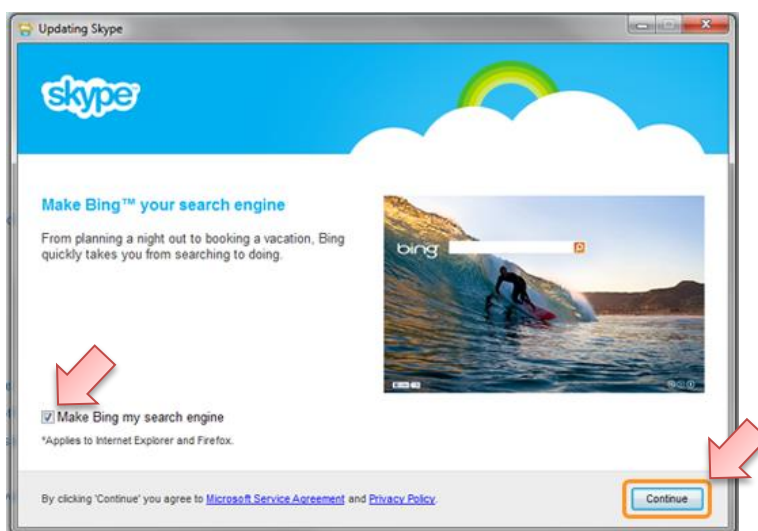

- 3) Comenzará la instalación y cuando se haya completado, Skype se abrirá y mostrará la pantalla de Inicio de Sesión.

Nota: Si tenemos un programa antivirus, es posible que solicite permiso para que Skype continúe con la instalación. En este caso realizamos un clic en Sí para continuar. Esto sucederá solamente una vez

C. Inicio de Sesión en Skype

- 1) Para iniciar sesión, utilizaremos una cuenta Microsoft. Para ello realizamos un clic en la opción de **Cuenta Microsoft**.

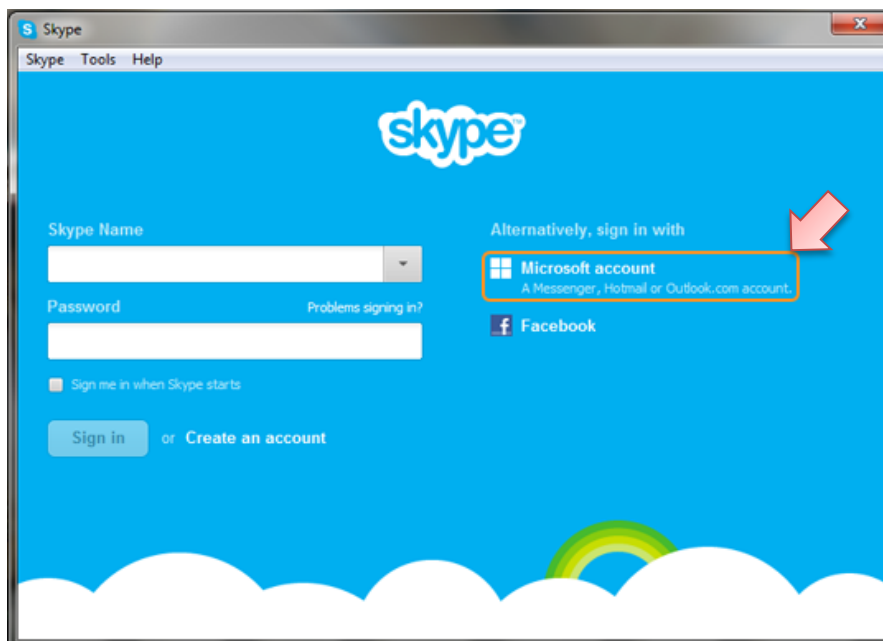

- 2) Ahora completamos los campos con los datos que usamos para ingresar al correo electrónico: Nombre de Cuenta y Contraseña.

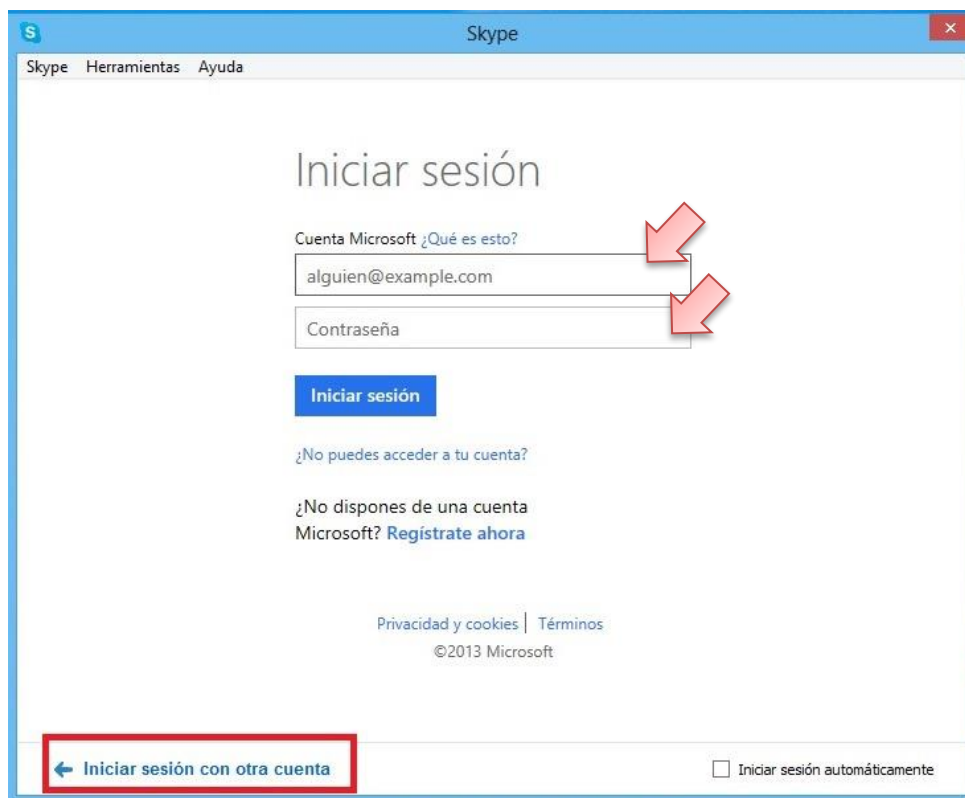



D. Añadir Contactos a Skype

1) Para comenzar a usar Skype debemos añadir contactos.

2) Para agregar un contacto, debemos hacer un clic en el ícono de Añadir un Contacto.

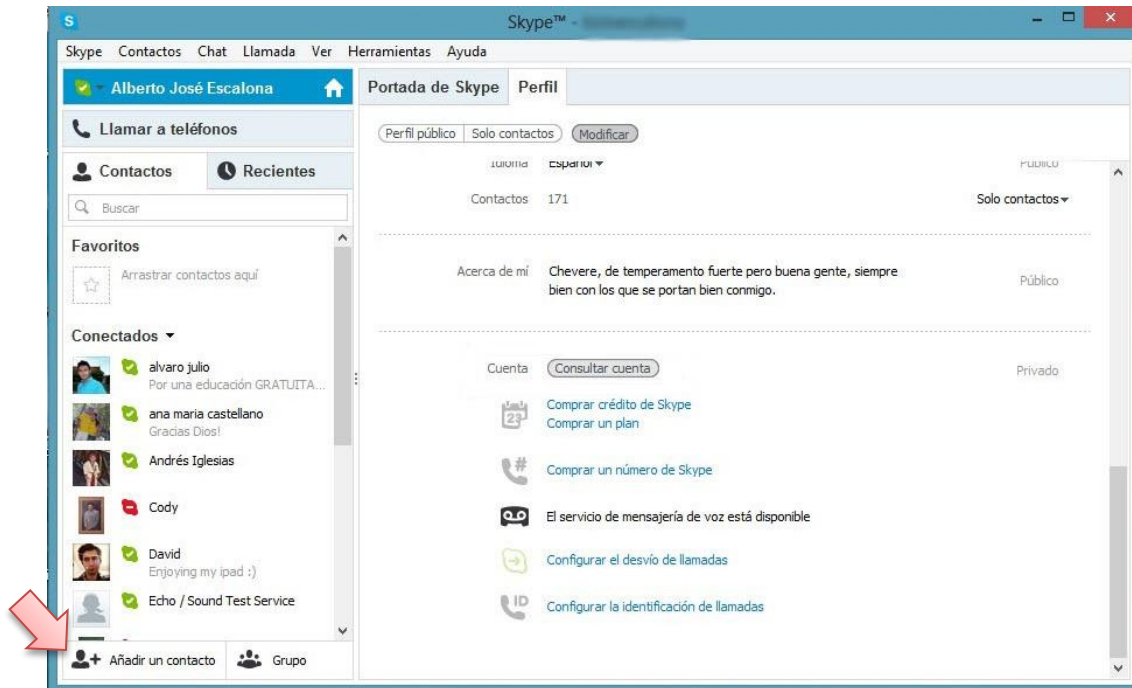

3) Escribimos la dirección de correo y añadimos el contacto.

4) En nuestro caso añadiremos la cuenta:

tutoredicat@hotmail.com

5) Una vez añadido y Aceptado el contacto, para chatear sólo deberá realizar un doble clic en el mismo y se abrirá la ventana para iniciar la conversación.